

BIS Stiftrohrschellen (ev)

(B 25 05)

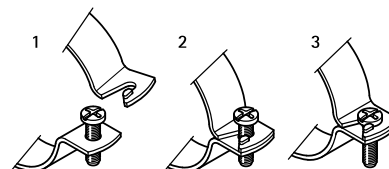

Vorteile und Eigenschaften

- Zweischraubenschelle mit Einschlagstift
- Schelle mit Sicherheitsschnellverschluss
- Typ ST: für Gas- und Wasserrohr, usw.
- Typ KA: für Kunststoffrohre
- Material: Stahl
- elektrolytisch verzinkt

Art.Nr.	D (")	DN	Typ	B (mm)	H (mm)	s (mm)	PL (mm)	HØ (mm)	VPE 1	Gewicht / 1 Einheit (g)
3861021	-	15	ST	55	109	1,15	80	5	100	58.00
3861027	¾	20	ST	63	116	1,15	80	5	100	54.00
3861033	1	25	ST	66	120	1,15	80	5	100	66.60
3861043	1¼	32	ST	75	131	1,15	80	6	50	76.80
3861061	2	50	ST	97	152	2,00	80	6	50	112.20
3862040	-	40	KA	72	129	2,00	80	6	100	76.00
3862050	-	50	KA	86	139	2,00	80	6	100	86.00
3862070	-	70	KA	116	183	1,50	100	6	50	104.00
3862100	-	100	KA	144	217	1,50	100	6	25	131.00
3862125	-	125	KA	161	250	2,00	120	7	25	185.00
3862150	-	150	KA	196	285	2,00	120	7	25	302.80

ST = Gas- und Wasserrohr, usw.

KA = Kunststoff Abflussrohr.

Typ ST auch mit langem Stift 150 mm lieferbar (Art.Nr. 387 1 XXX).

Weitere Abmessungen bis DN 200 kurzfristig lieferbar.

